

Journal municipal



Une voie de choix

Mars 2026





Informations générales	3
Répertoire	4
L'équipe municipale	4
Organismes	4
Résumés séances du conseil	5
Services municipaux / Autres nouvelles	6
Politique de participation publique en matière d'urbanisme.....	6
Changement de date de parution pour le journal municipal.....	6
Versements des taxes	6
Fin de l'acceptation des cendres froides dans le bac brun	7
Stationnement dans les rues	7
Joignez-vous au comité d'embellissement	7
Bureau municipal fermé	7
Loisirs, culture et vie communautaire	8
Calendrier des activités	8
Unité mobile 0-5 ans	8
Camp d'été des petits lecteurs	8
Quai des Arts de Portneuf.....	9
Programmation des loisirs - Printemps 2026.....	10
Inscriptions Camp de jour 2026.....	12
Bibliothèque	13
Retour sur la Fête de l'hiver.....	13
Activités des organismes.....	14
Divers	15

Le contenu du Journal municipal UNE VOIE DE CHOIX est limité à des éléments d'information pertinents et factuels. La Ville, par l'entremise du comité du Journal, n'accepte aucun article de nature éditoriale ou de texte d'opinion de quelque nature que ce soit. La vocation du Journal municipal étant d'abord et avant tout axée sur la communication au sujet des affaires municipales, le comité du Journal se réserve le droit, en tout temps, d'accepter ou de refuser du contenu qui ne lui semble pas objectif, neutre ou pertinent pour les citoyens. Par ailleurs, lorsque requis, la Ville se réserve le droit de corriger ou de modifier la mise en page ou le contenu reçu, tout en respectant le sens du texte, dans un souci d'harmonisation et de qualité de l'information diffusée. Enfin, la forme masculine utilisée dans la rédaction du Journal municipal est non-discriminatoire et vise uniquement à alléger le texte et à en faciliter la lecture. Retrouvez également le Journal municipal en version électronique sur notre site Internet www.villedeportneuf.com dans la section « Ma ville / Journal municipal ».

Informations générales



HÔTEL DE VILLE

655-A, Avenue de l'Église, Portneuf (Québec) G0A 2Y0

Téléphone : 418 286-3844

Courriel : info@villedeportneuf.com

HEURES D'OUVERTURE*

Lundi au jeudi : 9 h à 12 h et 13 h à 16 h 30

Vendredi : 9 h à 13 h

*Lors des journées fériées, l'horaire peut varier.

Pour rencontrer l'équipe municipale en dehors des heures d'ouverture, communiquez avec nous.

RESPONSABILITÉS ET COMITÉS

Mario Alain MAIRE maire@villedeportneuf.com	<ul style="list-style-type: none">• Finances• Préfet de la MRC de Portneuf	<ul style="list-style-type: none">• Ressources humaines• Voirie, Aqueduc, Égout
Jean Monfet CONSEILLER AU POSTE #1 jean.monfet@villedeportneuf.com	<ul style="list-style-type: none">• Maire suppléant• Conseil d'administration de la Résidence Portneuvienne• Régie portneuvoise de protection incendie (substitut)	<ul style="list-style-type: none">• Finances• Ressources humaines• Corporation d'aménagement et de protection de la rivière Sainte-Anne (CAPSA)
Yves Savard CONSEILLER AU POSTE #2 yves.savard@villedeportneuf.com	<ul style="list-style-type: none">• Récolo (substitut)• Corporation de la mise en valeur du quai de Portneuf (Marina)• Ressources humaines	<ul style="list-style-type: none">• Parc naturel régional de Portneuf• Voirie, Aqueduc, Égout• Comité consultatif d'urbanisme
Linda Côté CONSEILLÈRE AU POSTE #3 Linda.cote@villedeportneuf.com	<ul style="list-style-type: none">• Table de concertation culture• Bibliothèque municipale et Réseau Biblio	<ul style="list-style-type: none">• Comité de suivi de la politique familiale et des aînés
Joëlle Genois CONSEILLÈRE AU POSTE #4 joelle.genois@villedeportneuf.com	<ul style="list-style-type: none">• Récolo• Comité des communications et des loisirs• Secteur perthuis	<ul style="list-style-type: none">• Conseil d'administration de la Résidence Portneuvienne (substitut)• Représentante à la MRC de Portneuf (substitut)
Elisa Gingras Pascal CONSEILLÈRE AU POSTE #5 elisa.gingraspascal@villedeportneuf.com	<ul style="list-style-type: none">• Ressources humaines• Finances• Comité consultatif d'urbanisme	<ul style="list-style-type: none">• Comité du développement durable Fonds Alcoa• Corporation de la mise en valeur du quai de Portneuf (Marina)
Diane Godin CONSEILLÈRE AU POSTE #6 diane.godin@villedeportneuf.com	<ul style="list-style-type: none">• Représentante à la MRC de Portneuf• Représentante à l'Office Municipal Habitation du Grand Portneuf (OMHGP)	<ul style="list-style-type: none">• Conseil d'administration de la Table de Concertation des Aînés de Portneuf.

PLAINTÉ, REQUÊTE ET SUGGESTION

Pour soumettre une plainte, requête ou une suggestion à l'équipe ou au conseil municipal, transmettez un courriel à info@villedeportneuf.com ou complétez le formulaire disponible sur notre site Internet ou à l'hôtel de ville. Vous devrez détailler la situation ainsi que fournir les informations suivantes : nom et prénom, adresse, numéro de téléphone, courriel, ainsi que la meilleure façon de vous joindre (courriel ou téléphone). Soyez assuré que les demandes restent confidentielles.



L'ÉQUIPE MUNICIPALE

Pour joindre l'hôtel de ville: 418 286-3844 puis composez le numéro de poste :

RÉCEPTION

Lison Lafrance, poste 1
info@villedeportneuf.com

DIRECTION GÉNÉRALE ET GREFFE

Vincent Lévesque Dostie, poste 18

DIRECTRICE GÉNÉRALE ADJOINTE

Morgane Zaffalon, poste 14

COMPTES PAYABLES

Carrie-France Leclerc, poste 16
Hélène Lavallée, poste 17

LOISIRS, CULTURE ET VIE COMMUNAUTAIRE

Julien Pertin, poste 13
Gabrielle Paquin, poste 12

AGENTE DE COMMUNICATIONS

Jacinthe Gagnon, poste 22

INFRASTRUCTURES

Denis Dion, poste 15

TRAVAUX PUBLICS (pendant les heures d'ouverture)

Garage municipal, poste 10

URBANISME

Mylène Parent, poste 19
Vanessa Côté-Thouin, poste 20
Kalina Simard, poste 21

RÉGIE PORTNEUVOISE DE PROTECTION DES INCENDIES (RéPPI)

418 285-1207

BIBLIOTHÈQUE LA DÉCOUVERTE

Marcelle Thibault, 418 808-2818
biblio@villedeportneuf.com

CONTRÔLE ANIMALIER

SPA Québec, 418 527-9104

ORGANISMES

Cercle de Fermières Portneuf (secteur sud)

cerclefermieresportneuf@gmail.com

Cercle de Fermières Portneuf (secteur nord)

alanglais59@hotmail.com

FADOQ de la joie de Portneuf inc.

lefebvre.sylvie@live.ca

La course de la Banquise Portneuf

coursedelabanquise@gmail.com

La Société d'Histoire et du Patrimoine Portneuf 1861

demers.gignac@telus.net

Les Chevaliers de Colomb du conseil de Portneuf no: 6290

darpier59@gmail.com

Les scouts de Portneuf (74e groupe de Portneuf)

Chantal.bussières@telus.net

Reg'Arts Portneuf

regarts.portneuf@gmail.com

Société des Arts Traditionnels de Portneuf

gaetanmorissette@hotmail.com

Société Saint-Vincent de Paul de Portneuf et Comptoir vestimentaire

ndportneuf@ssvpq.org

Pour toute **urgence** nécessitant une intervention **immédiate** du Service des travaux publics en dehors des heures normales, veuillez composer le **418 284-9794**.

Résumés séances du conseil



Dorénavant, un résumé des séances du conseil sera partagé dans le journal municipal. Les procès-verbaux complets sont disponibles en ligne au www.villedeportneuf.com / MA VILLE / SÉANCES DU CONSEIL.

SÉANCE ORDINAIRE DU 2 FÉVRIER 2026

Adoption des comptes payés du mois de janvier 2026

La liste des chèques émis et des comptes payés en date du 30 janvier 2026 totalisant la somme de 463 608, 41 \$ est déposée.

Adoption du règlement #303 - Financement TECQ

Le règlement #303 « Financement TECQ 2024-2028 » est adopté.

Approbation du règlement d'emprunt #25-151 de la Régie Portneuvoise de protection incendie

Le règlement d'emprunt #25-151 de la REPMI, au montant de 483 336 \$, pour l'achat d'équipements liés à la sécurité incendie est approuvé.

Autorisation de signature – Vente des lots 6 590 064, 6 590 065 et 6 590 066

Autorisation de la vente des lots 6 590 064, 6 590 065 et 6 590 066 au cadastre du Québec à Envirocentre pour la somme de 32 000 \$ + taxes.

Dépôt des déclarations d'intérêts pécuniaires

Les membres du conseil municipal ont déposé leurs déclarations d'intérêts pécuniaires conformément à la loi.

Journée nationale de la promotion de la santé mentale positive

Le conseil proclame le 13 mars « Journée nationale de la promotion de la santé mentale positive » pour la durée du mandat électoral.

Embauche - Coordinatrice aux loisirs

Le conseil procède à l'embauche de Mme Gabrielle Paquin à titre de coordinatrice aux loisirs.

Nomination à la MRC de Portneuf

À la suite de l'élection de M. Mario Alain à titre de préfet de la MRC de Portneuf, le conseil nomme : Mme Diane Godin comme représentante de la Ville à la MRC et Mme Joëlle Genois comme substitut. Ces nominations sont effectives jusqu'au quatrième mercredi de novembre 2026.

Défi Kayak 2026

La Ville appuie la tenue du Défi Kayak, les 15 et 16 août 2026, par une contribution en biens et services, soit: la mise à disposition d'une salle et l'utilisation du terrain situé en face du quai.

Camp de jour 2026

Adoption des tarifs 2026 pour le camp de jour qui se tiendra du 29 juin au 14 août et de l'échelle salariale proposée pour l'équipe d'animation.

Avis de motion et adoption du premier projet de règlement concernant la Politique de participation publique en matière d'urbanisme

M. Yves Savard, conseiller, donne un avis de motion à l'effet que, lors de la prochaine séance du conseil, le projet de règlement constituant la politique de participation publique en matière d'urbanisme sera adopté.

Permis de construction - 11, 1re Avenue

Le conseil autorise l'émission d'un permis pour la construction d'un bâtiment complémentaire au 11, 1re Avenue, conformément à la recommandation du Comité consultatif d'urbanisme.

Prochaines séances du conseil :

Le mardi 7 avril et lundi 4 mai
à 19 h 30 au 500, rue Notre-Dame





Assemblée publique de consultation



Politique de participation publique en matière d'urbanisme

Le 2 février 2026, le conseil municipal a présenté une politique de participation publique en matière d'urbanisme. Cette démarche vise à renforcer l'influence des citoyens dans les processus décisionnels et à accroître la transparence. Elle prévoit différentes mesures, notamment l'information, la participation active, la consultation et la rétroaction.

En somme, ces mécanismes permettront une meilleure implication des citoyens dans un processus de changement réglementaire concernant les projets d'urbanisme.

Cette politique a été élaborée afin de mieux répondre aux préoccupations et aux besoins de la population.

Assemblée publique de consultation

Le 16 mars prochain à 19 h 30, au 500, rue Notre-Dame, le conseil municipal invite la population à participer à une assemblée publique de consultation concernant la Politique de participation publique en matière d'urbanisme.

Pour en savoir plus sur cette politique, vous pouvez consulter les documents disponibles sur notre site internet via ce lien : <https://villedeportneuf.com/fr/ma-ville/reglementation/politique-participation-publique>

CHANGEMENT DE DATE DE PARUTION DU JOURNAL MUNICIPAL

Veillez prendre note qu'à compter de l'édition d'avril, la date de parution du journal municipal sera décalée de 14 jours. Ce changement permettra de transmettre plus rapidement aux citoyens les informations découlant des séances du conseil municipal, lesquelles se tiennent au début de chaque mois, et d'assurer une communication plus actuelle.

Concrètement, l'édition d'avril sera distribuée **le 13 avril**, plutôt qu'au début du mois, et il en sera ainsi pour les éditions suivantes. Le journal couvrira désormais la période allant de la mi-mois à la mi-mois suivante (par exemple, de la mi-mars à la mi-avril). À l'exception d'une courte période de transition pour l'édition d'avril, aucun impact n'est à prévoir quant aux informations diffusées.

Nous vous remercions de votre compréhension.

VERSEMENTS DE TAXES

Les dates d'échéance pour les **1er et 2e** versements des taxes municipales de l'année 2026 sont le **lundi 9 mars et le jeudi 9 avril 2026**.

Pour toutes questions, communiquez avec nous au 418 286-3844.

FIN DE L'ACCEPTATION DES CENDRES FROIDES DANS LE BAC BRUN

À la suite d'un avis transmis par Biogénie, partenaire responsable du traitement des matières organiques collectées par Récolo - Régie régionale de gestion des matières résiduelles de Portneuf, les cendres froides ne sont désormais plus acceptées dans le bac de compost.

Les cendres peuvent contenir des contaminants tels que des débris métalliques, des métaux lourds ou des dioxines, qui compromettent la qualité du compost.

Elles contiennent également peu de matière organique et leur pH élevé peut nuire au processus de compostage.

Ce changement vise à assurer une gestion rigoureuse et sécuritaire des matières organiques.

Nous vous invitons à laisser vos cendres refroidir complètement avant de les déposer dans votre bac de déchets réguliers (ordures).

Merci de votre collaboration.

STATIONNEMENT DANS LES RUES

À partir du **1er avril 2026**, il sera à nouveau permis de stationner un véhicule durant la nuit sur un chemin public entre 23 h et 7 h, sauf exceptions. Il est interdit de stationner un véhicule dans les cas suivants:

- sur le chemin public où une signalisation indique une telle interdiction
- à l'intérieur d'une bande cyclable entre le 15 avril et le 1er novembre de chaque année, sauf pour accéder à une propriété ou à une rue.
- sur les chemins publics mentionnés comme exceptions à l'annexe 5.3. du RMU-2021.

Consultez le **Règlement uniformisé relatif à la sécurité et à la qualité de vie** (RMU-2021) pour plus de détails. Celui-ci est disponible sur le site Internet de la ville à www.villedeportneuf.com.

JOIGNEZ-VOUS AU COMITÉ D'EMBELLISSEMENT

La Ville de Portneuf est à la recherche de bénévoles pour rejoindre son comité d'embellissement.

Vous souhaitez contribuer à la beauté et à la mise en valeur de votre milieu de vie? Votre participation peut faire une réelle différence.

Mandat du comité :

- Réfléchir et conseiller l'équipe municipale sur l'aménagement des parcs et des espaces publics (arrangements paysagers, sélection des fleurs, décorations saisonnières, etc.).
- Participer à l'organisation et à la réalisation de certaines activités, dont la Journée de l'arbre.
- Contribuer, par des rencontres tenues quelques fois par année (mensuelles ou trimestrielles), à l'amélioration continue de la municipalité.

Les personnes intéressées sont invitées à faire parvenir leur candidature par courriel à Denis Dion à infrastructures@villedeportneuf.com.

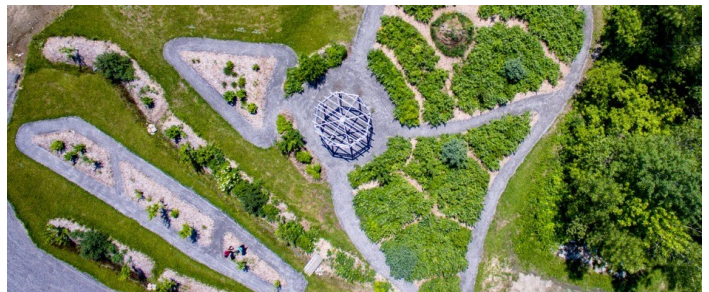

BUREAU MUNICIPAL FERMÉ

Prendre note que le bureau municipal sera fermé **le vendredi 3 et le lundi 6 avril 2026**.

En dehors des jours fériés, l'horaire est le suivant :

Lundi au jeudi de 9 h à 12 h et de 13 h à 16 h 30

Vendredi de 9 h à 13 h



CALENDRIER DES ACTIVITÉS

Voici un résumé des activités proposées par la Ville de Portneuf. Les détails sont dans cette édition du journal ou dans une prochaine.

DATES	ACTIVITÉS
7 - 8 mars	Festival de la banquise
16 mars	Inscription programmation loisirs printemps
18 au 31 mars	Exposition à la bibliothèque Photos d'archives
29 mars	Biblio brico
12 avril	Début concours Optique Portneuf
13 au 27 avril	Exposition à la bibliothèque Œuvres réalisées par les élèves de l'artiste Érika Pérès
13 avril	Inscription Camp de jour

UNITÉ MOBILE 0-5 ANS

À l'occasion de la semaine de relâche, l'Unité Mobile 0-5 ans viendra à la rencontre des familles.

Les parents et leurs jeunes enfants sont invités à participer à une activité comprenant du jeu libre, une histoire interactive ainsi qu'une collation offerte gratuitement. Cette rencontre favorise le mouvement, l'exploration et les échanges entre familles.

Jeudi 5 mars de 10 h à 11 h à la Base de Plein Air de Portneuf.

L'activité est gratuite. Les grands frères et sœurs sont également les bienvenus. L'inscription est suggérée : unitemobile05ans@gmail.com ou au 418 283-3599 (boîte vocale).

Pour plus d'informations, il est possible de suivre la page Facebook Familles05Portneuf.

CAMP D'ÉTÉ DES PETITS LECTEURS - OFFRE EMPLOI : ANIMATEUR(TRICE)

La Ville de Portneuf participera à nouveau au Camp d'été des petits lecteurs, organisé par JeunEssor Portneuf. Ce camp vise à contrer la « glissade de l'été », cette période durant laquelle certains enfants, notamment ceux en difficulté, peuvent perdre leurs acquis en lecture entre la 1re et la 2e année du primaire.



Dans le cadre de cette activité, un salaire est prévu pour l'animateur(trice), grâce à la subvention obtenue. **Nous sommes donc à la recherche d'une personne intéressée par ce poste d'été à temps partiel.**

Horaire : Les lundis et mercredis, de 9 h à 12 h

Durée : 6 semaines, du 2 juillet au 15 août (Pas d'activités durant la semaine du 26 juillet au 1er août.)

Lieu des activités : École Les Sentiers (186, avenue St-Germain)

Un groupe d'environ 5 jeunes vous sera confié pour toute la durée du camp.

Le matériel, les livres, les jeux et l'horaire sont fournis. Une formation est également offerte.

Intéressé(e) ? Ou peut-être avez-vous une personne à nous suggérer ? Des questions ?

Communiquez avec Gabrielle au 418 286-3844 (poste 12) ou à l'adresse courriel suivante : gabrielle.paquin@villedeportneuf.com.



QUAI DES ARTS DE PORTNEUF DE RETOUR EN 2026

À la suite du succès de la première édition tenue en 2025, la Ville de Portneuf est heureuse d'annoncer le retour du Quai des Arts pour une deuxième édition.

Le Quai des Arts de Portneuf

Ce rendez-vous culturel se tiendra les **11 et 12 juillet** prochains, à l'entrée du Quai de Portneuf, sur la rue Lemay, avec le fleuve en toile de fond.

Le Quai des Arts est un marché éphémère entièrement dédié aux arts, mettant en valeur le talent d'artistes et d'artisans. L'événement propose également de l'offre alimentaire locale, des prestations musicales et des activités familiales, le tout dans une ambiance conviviale et festive.

Appel de candidatures 2026

L'appel de candidatures est maintenant ouvert :

- La priorité est accordée aux créateurs et créatrices de la grande région de Portneuf et des régions limitrophes.
- Aucune entreprise de revente n'est acceptée. Une sélection est effectuée afin d'assurer une diversité d'œuvres et de disciplines artistiques.
- Les organisateurs se réservent également la possibilité d'inviter ponctuellement des artistes provenant d'autres régions afin d'enrichir l'offre du marché.
- **La date limite pour soumettre une candidature est fixée au 15 mars 2026.**
- [Le formulaire d'inscription est accessible en ligne.](#)
- Pour plus d'informations, rendez-vous sur le site Internet de la Ville de Portneuf au www.villedoportneuf.com dans la section Loisirs, culture et vie communautaire.



Nouvelle page Facebook pour l'événement

La population est invitée à suivre la [nouvelle page Facebook du Quai des Arts](#) afin de découvrir les artistes sélectionnés, la programmation et l'ensemble des activités prévues pour cette édition estivale.

Nous sommes impatients de vous retrouver lors de ce bel événement!



PROGRAMMATION DES LOISIRS PRINTEMPS 2026

Période d'inscription : 16 mars au 5 avril

Début des activités : à partir de la semaine du 12 avril

COMMENT S'INSCRIRE

Rendez-vous sur notre site Internet www.villedeportneuf.com dans la section Loisirs, culture et vie communautaire puis, Programmation loisirs et sports ou, cliquez directement sur **Inscriptions en ligne**.

Besoin d'aide ? Contactez-nous au 418 286-3844 ou par courriel à info@villedeportneuf.com.

MODES DE PAIEMENT : En ligne : carte de crédit uniquement. En personne : débit, espèces ou chèque.

RABAIS : Aînés (50 ans et +) : -10% | Familles (2e enfant) : -25% et (3e enfant) : -50%

POLITIQUE D'ANNULATION : Annulation possible avant le début des activités. Des frais d'administration de 10 % s'appliquent après le début des activités. Un nombre minimal de participants est requis pour chaque activité. Si ce minimum n'est pas atteint, l'activité sera annulée et les participants remboursés.

REMBOURSEMENT DES ACTIVITÉS NON DESSERVIES : Vous souhaitez vous inscrire à une activité offerte dans une autre municipalité de la MRC de Portneuf et qui n'est pas offerte par la Ville de Portneuf? Consultez notre politique de remboursement des activités non desservies pour bénéficier d'un remboursement de la différence entre le coût non-résident et résident (valide pour les activités de la même année).

ATELIER AUTOGESTION DE L'ANXIÉTÉ

Comprendre les mécanismes qui favorisent une meilleure gestion de l'anxiété.

Animation : L'Arc-en-ciel, organisme communautaire en santé mentale.



Les mercredis, 13 h 30 à 16 h
(9 semaines à partir du 15 avril)



500, rue Notre-Dame (Salle 1)



40 \$ (membres) / 50 \$ (non membres)



Inscription : 418 285-3847



CONFÉRENCE DÉMYSTIFIER LE RECYCLAGE

Comprendre les bonnes pratiques et approfondir ses connaissances pour poser des gestes simples et concrets afin de respecter l'environnement.

Conférencier : Martin Chabot (Récolo)



Mercredi 29 avril, 18 h 30 à 19 h 30



500, rue Notre-Dame (Salle 1)



Gratuit



Inscription via Qidigo (*boissons et grignotines offertes aux personnes inscrites*)



Activité	Clientèle	Date et heure	Durée	Lieu	Coût*
FORMATIONS ET LANGUE					
Initiation à l'informatique Professeur : Jacques Bédard Du 13 avril au 11 mai	Adulte	Les lundis 9 h à 10 h	5 semaines	Centre Culturel RC-07	Gratuit
Informatique - Accès D Professeure : Line Labrecque Les 15, 22 et 29 avril	Adulte	Les mercredis 9 h à 10 h 30	3 semaines	Centre Culturel RC-07	Gratuit
Informatique - Fraudes Professeure : Line Labrecque Le 6 mai	Adulte	Le mercredi 9 h à 10 h 30	1 semaine	Centre Culturel RC-07	Gratuit
Cours d'espagnol - Débutant Professeure : Adriana Cabrera Du 14 avril au 12 mai	Adulte	Les mardis 18 h30 à 19 h 30	5 semaines	Centre Culturel RC-06	73 \$
Bande-dessinée (Comic jam) Professeur : Richard Vallerand Les 16, 23 et 30 mai	10 ans et +	Les samedis 9 h 30 à 11 h	3 semaines	Carrefour municipal Salle 3	47 \$



ACTIVITÉS SPORTIVES					
Danse en ligne Professeur : Jacques Bédard Du 14 avril au 12 mai	Adulte	Les mardis 18 h à 19 h 10	5 semaines	Carrefour municipal Salle 1	43 \$
Danse en couple Professeur : Jacques Bédard Du 14 avril au 12 mai	Adulte	Les mardis 19 h 15 à 20 h 30	5 semaines		43 \$ (1er danseur) 34 \$ (2e danseur)
Pilates intermédiaire Professeure : Sylvie Plamondon Du 14 avril au 12 mai À APPORTER : Tapis de yoga	Adulte	Les mardis 17 h à 18 h 15	5 semaines	Carrefour municipal Salle 3	65 \$
Yoga sur chaise Professeur : Gessy Laflamme Du 15 avril au 20 mai À APPORTER : Tapis de yoga, bouteille d'eau	Adulte	Les mercredis 8 h 30 à 9 h 40	6 semaines	Carrefour municipal Salle 3	93 \$

*Les coûts énoncés sont avant taxes applicables. Les tarifs sont les mêmes pour les non-résidents.



INSCRIPTIONS CAMP DE JOUR 2026

**Période d'inscription : Du 13 avril au 10 mai
via la plateforme en ligne QIDIGO**

PROCÉDURE D'INSCRIPTION

La **procédure** pour la création de votre compte **QIDIGO** est disponible sur notre site Internet au www.villedeportneuf.com.

Vous avez un enfant à besoin particulier ?

Merci de remplir le formulaire de demande d'accompagnement disponible en ligne et ce **avant le 13 avril**.

TARIFS

Camp de jour

1er enfant : 75 \$ par semaine
(60 \$ pour la semaine de 4 jours)

2e enfant : 25 % de rabais

3e enfant et plus : 50 % de rabais

Service de garde

25 \$ par semaine (20 \$ pour la semaine de 4 jours)

T-shirt de camp

11, 50 \$: Le t-shirt de camp est obligatoire

DATES

Semaine 1 : du 29 juin au 3 juillet
(férié du 1er juillet)

Semaine 2 : du 6 juillet au 10 juillet

Semaine 3 : du 13 juillet au 17 juillet

Semaine 4 : du 20 juillet au 24 juillet
(semaine de la construction)

Semaine 5 : du 27 juillet au 31 juillet
(semaine de la construction)

Semaine 6 : du 3 août au 7 août

Semaine 7 : du 10 août au 14 août

LIEUX ET HORAIRES

Camp de jour 9 h à 16 h

Carrefour municipal et Base de Plein Air

Service de garde de 7 h 30 à 9 h et 16 h à 17 h 30

Carrefour municipal

AUTRES INFORMATIONS

- **Pour les enfants de 4 à 11 ans** : Attention, pour inscrire un 4 ans, l'enfant doit avoir complété le niveau d'éducation préscolaire 4 ans avant le début du camp.
- **Aide financière** : La Société Saint-Vincent de Paul de Portneuf offre aux familles ayant des soucis monétaires, une aide financière pour le paiement du camp de jour. Des conditions s'appliquent. Pour obtenir plus de détails, contactez le Service des loisirs à loisirs@villedeportneuf.com.
- **Visitez notre site Internet pour plus d'informations (politique d'annulation, code de vie, journée type etc.)**

LE SAVIEZ-VOUS ?

- L'équipe formée d'une quinzaine de personnes reçoit chaque année, une formation adaptée en animation pour enfant ainsi qu'une formation aux premiers soins.
- Le camp de jour de la Ville de Portneuf se conforme aux exigences du Cadre de référence des camps de jour municipaux.



**CAMP DE JOUR
MUNICIPAL
CONFORME**

2026

BIBLIOTHÈQUE *La Découverte*

Un dimanche par mois, la bibliothèque La Découverte ouvrira ses portes spécifiquement pour les enfants âgés de 12 ans et moins.



Ils pourront profiter des installations de la bibliothèque pour lire sur place, emprunter des livres, nous transmettre leurs suggestions. Ils pourront assister à la lecture d'un conte suivie d'un bricolage thématique.

Les enfants devront être accompagnés d'un parent.



Deux expositions sont prévues prochainement à la bibliothèque :

- **Du 18 mars au 31 mars** : Exposition de photos d'archives par la Société d'histoire et du patrimoine Portneuf 1861
- **Du 13 au 27 avril** : Exposition des œuvres réalisées par les élèves de l'artiste Érika Pérès au courant de leur session hiver 2026.

Pour tous les détails suivez la page Facebook : [Bibliothèque La découverte Portneuf](#)



RETOUR SUR LA FÊTE DE L'HIVER

La Fête de l'hiver a rassemblé de nombreux citoyens pour une journée animée sous le signe du plaisir et de la convivialité.

Petits et grands ont pu profiter d'une programmation variée comprenant des activités extérieures, de l'animation et de la musique, dans une ambiance festive et rassembleuse.



La Ville tient à remercier chaleureusement toutes les personnes présentes ainsi que celles et ceux qui ont contribué au succès de l'événement.

Un merci particulier à notre partenaire, les Chevaliers de Colomb Portneuf Conseil 6290, ainsi qu'à Amusement Portneuf (location de jeux gonflables) pour leur précieuse collaboration.



CERCLE DE FERMÈRES PORTNEUF NORD - REMERCIEMENT SPÉCIAL!

Le Cercle des Fermières de Portneuf-Nord souhaite remercier M. Joël Godin, député de Portneuf-Jacques-Cartier, pour sa contribution financière de 250 \$.



Grâce à cette aide, le Cercle sera en mesure de poursuivre l'enseignement des techniques de tissage et d'assumer les coûts relatifs à ses activités pour l'année 2026.

SAINT-VINCENT DE PAUL DE PORTNEUF

Le magasin d'occasion Vincent tiendra une grande vente de changement de saison **les 2, 5, 9 et 12 mars 2026, au 110, rue de la Rivière.**



Pour l'occasion, il sera possible de remplir un sac d'épicerie standard au coût de 5 \$ (vêtements, chaussures, literie, sacoches, sacs à dos, sacs de voyage, rideaux et jouets inclus). De plus, un rabais de 50 % sera offert sur les articles ne pouvant être placés dans un sac.

Tous les profits seront remis à la Saint-Vincent de Paul de Portneuf.

À noter que les vêtements de printemps et d'été seront disponibles à compter du 23 mars 2026.

Bienvenue à tous.

CERCLE DE FERMÈRES PORTNEUF

En mars, les membres sont conviés à un atelier de création de chandelles de soya ainsi qu'à une conférence sur la nutrition. L'atelier de faux-vitrail et la conférence sur le métier à peigne envergeur de février ont été très appréciés. Il est possible de voir les réalisations sur la page Facebook CFQ Portneuf.



Les ateliers de tricot s'adressent à toutes et offrent une aide précieuse aux débutantes comme aux plus expérimentées. Ils ont lieu les **mercredis de 13 h 15 à 15 h 30** au 297, 1re Avenue.

Les **réunions ont lieu à 19 h** au 500, rue Notre-Dame. Prochaines dates : 16 mars 2026 (conférence sur la nutrition / café) et le 20 avril.

Adhérer au Cercle de Fermières de Portneuf, c'est simple et ouvert à toutes. Pour plus d'information : 418 286-4825 ou 418 286-6804 ou par courriel : cerclefermieresportneuf@gmail.com.

CLUB FADOQ PORTNEUF

La FADOQ vous propose des activités pour les 50 ans et plus.



Des rencontres ont lieu les jeudis à 13 h au 500, rue Notre-Dame. Ces rendez-vous sont des après-midi de carte et jeux de société.

Le comité du club FADOQ Portneuf organise un dîner (buffet froid) suivi d'un après-midi de carte au coût de 15 \$ par personne le **jeudi 12 mars**.

Pour toutes questions concernant la FADOQ ou pour vous inscrire, veuillez contacter Sylvie Lefebvre au 418 286-6079.



FESTIVAL DE LA BANQUISE

Samedi 7 mars

MARINA DE PORTNEUF
Initiations au canot à glace (\$)
10H30 - 12H - 13H30



17H À 19H | CARREFOUR
MUNICIPAL DE PORTNEUF |
Lancement et soirée Pizzeria
Paquet | bière et pizza,
contribution volontaire



19H À 21H | CARREFOUR
MUNICIPAL DE PORTNEUF |
Projection du film Machine de rêve
en et discussion avec le réalisateur
Bruno Boulianne



Dimanche 8 mars

Sur le quai | 9 h 30 à 14 h 30

- Exposition Sirop ! sur l'acériculture dans Portneuf
- Ateliers et jeux traditionnels (Office du tourisme de Wendake)
- Découverte d'un canot à glace traditionnel avec l'artisan Kéven Gagné
- L'histoire du canot à glace avec l'ethnologue Richard Lavoie
- Essai de fatbikes (Loisirs de Portneuf)

Chapiteau | 9 h 30 à 14 h 30

- Minimarché Arts et Saveurs Portneuf
- Ateliers de création de pancartes d'encouragement et de création de pompons
- Cantine 100 % locale du chef Patrick Roy
- Retransmission de la course sur écrans géants
- Service de bar et boissons chaudes
- Boutique officielle du Festival

Parc à bateaux | 10 h 30 à 15 h

- Tours d'hélico avec Attitude Hélicoptère (\$)

11H À 15H | PARC À BATEAUX

11H | COURSE DE CANOT À
GLACE | 21e ÉDITION



13H | Remise des médailles et
de la Coupe des glaces !



Pour plus d'informations
festivaldelabanquise.ca

Le camp de jour de Portneuf recrute pour l'été 2026 :

**Animateur(trice), aide-animateur(trice),
accompagnateur·trice, coordonnateur·trice**

**Si tu as plus de 15 ans et tu veux vivre un été extraordinaire,
c'est pour toi!**

Découvre les détails ici: www.villedoportneuf.com/emplois

ÉTÉ EXTRAORDINAIRE



POSTULE MAINTENANT !

**CAMP
DE
JOUR**

PORTNEUF

ÉTÉ ORDINAIRE